

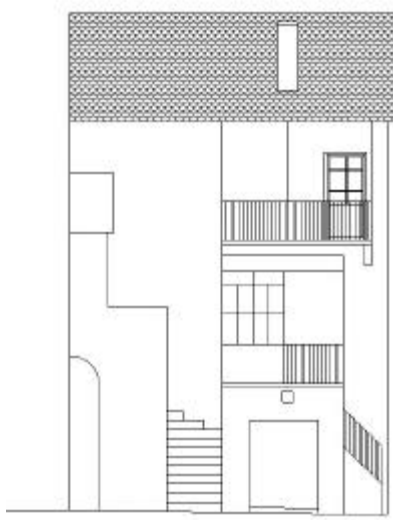

FOTO PROSPETTO



GRAFICO PROSPETTO



DATI GENERALI SCHEDA

41a

data

via P.zza della Torre

n.civico 3

mappale 85 foglio 81

frazione

rif. tavola 03

rif. storici

CARATTERI GENERALI

Tipologia edificio

Destinazione d'uso Civile abitazione

Stato fisico Degradato

Carattere Modificato

Piani fuori terra 3

Prospetti a vista 4

ELEMENTO

CARATTERISTICA

MATERIALE

CODICE e COLORE

1	<input checked="" type="checkbox"/> fondo facciata	Intonaco rasato liscio	Stabilitura	E8 30 70	
2	<input type="checkbox"/>				
3	<input type="checkbox"/>				
4	<input type="checkbox"/> zoccolatura				
5	<input type="checkbox"/> basamento				
6	<input type="checkbox"/> rilievi orizzontali				
7	<input type="checkbox"/> fasce marcapiano				
8	<input type="checkbox"/> rilievi verticali				
9	<input type="checkbox"/> lesene				
10	<input type="checkbox"/> portico				
11	<input type="checkbox"/> portico				
12	<input type="checkbox"/> portico				
13	<input checked="" type="checkbox"/> portoni	A superficie semplice	Legno		
14	<input type="checkbox"/> portali e cornici				
15	<input type="checkbox"/> sist. oscuramento				
16	<input checked="" type="checkbox"/> infissi	Serramenti a due ante	Legno		
17	<input type="checkbox"/> davanzali				
18	<input checked="" type="checkbox"/> cornici finestre	Intonaco rasato liscio	Stabilitura	ON 00 89	
19	<input type="checkbox"/> marcafinestre				
20	<input type="checkbox"/> griglie finestre				
21	<input type="checkbox"/> serrande				
22	<input checked="" type="checkbox"/> balconi	Lastra e mensole in cemento Ringhiere ad elementi verticali	Ferro colore antiruggine.		
23	<input type="checkbox"/> cornicioni				
24	<input checked="" type="checkbox"/> faldalerie	Canale di gronda e pluviali.	Lamiera e plastica		
25	<input type="checkbox"/> decori				
26	<input checked="" type="checkbox"/> copertura	In piode	Pietra		
27	<input checked="" type="checkbox"/> accessori	Veranda con vetro e pensilina Portone in ferro per locale deposito		S0 10 30	

OSSERVAZIONI:

Altri colori ritrovati in facciata, in ordine stratigrafico:

C0 30 50